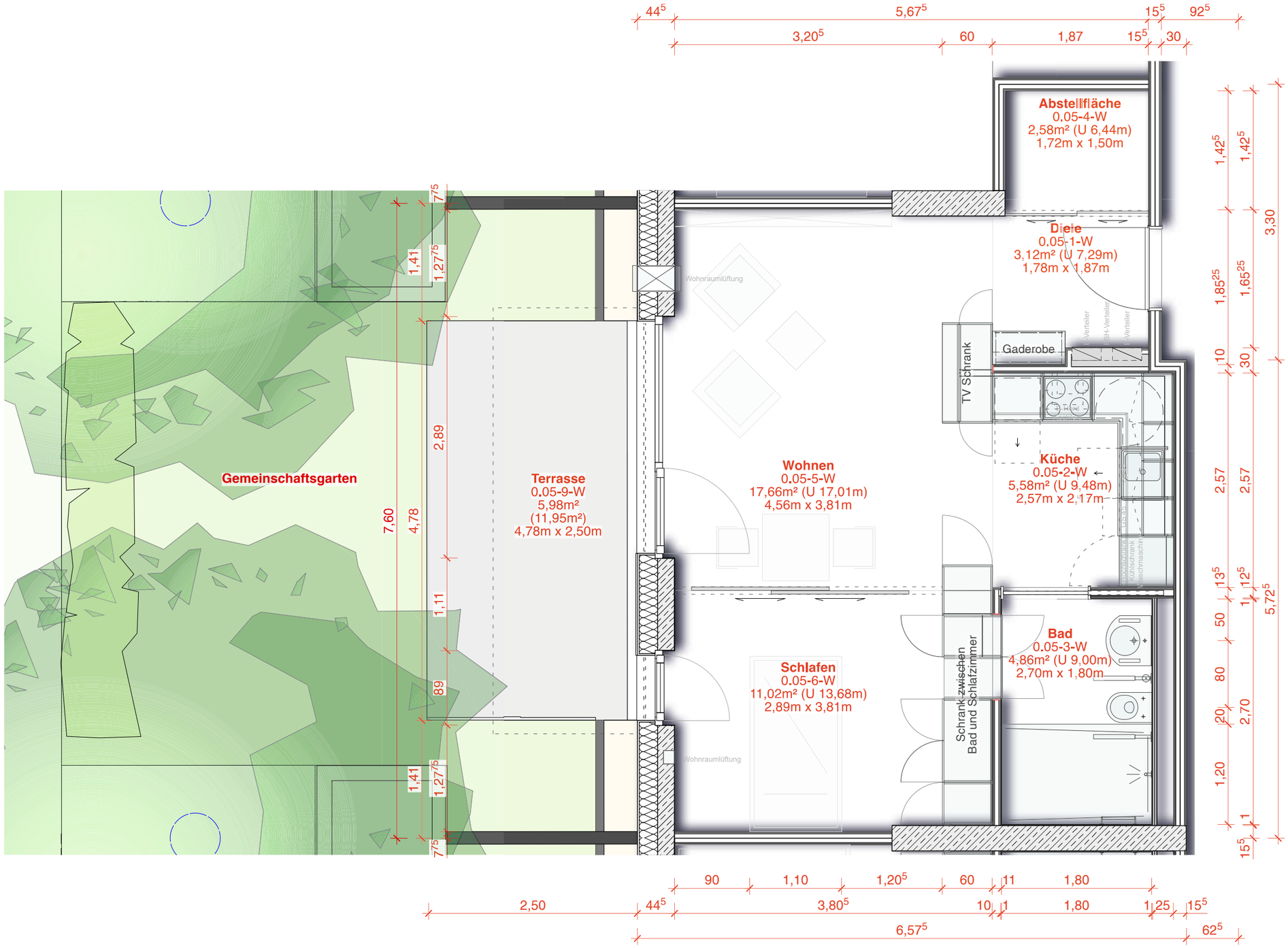

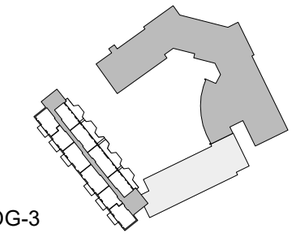

OG-3

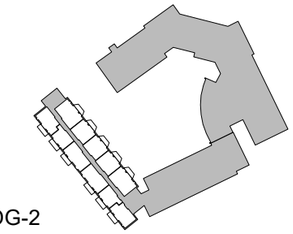

OG-2

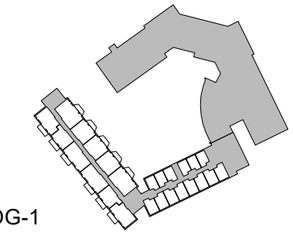

OG-1

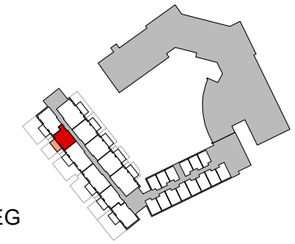

EG

Lageplan

M1:2500

Wohnfläche ohne Terrasse
44,82 m²

Wohnfläche inkl. 50% Terrasse
50,8 m²

Planinhalt

Wohnung 0.05-W

Ausrichtung	Massstab	Erstellt am
	1:50	23.01.23

Projekt

Erweiterung
Seniorenhaus Grafing
Hans-Eham-Platz 2 - 4
85567 Grafing b. M.

Architekt

BESLMÜLLER KIESEWETTER
STUDIO_**PLUS** ARCHITEKTEN
München Grafing

Bauherr

Stiftung Seniorenhaus Grafing Bau-GmbH
Hans-Eham-Platz 2 - 4
85567 Grafing b. M.

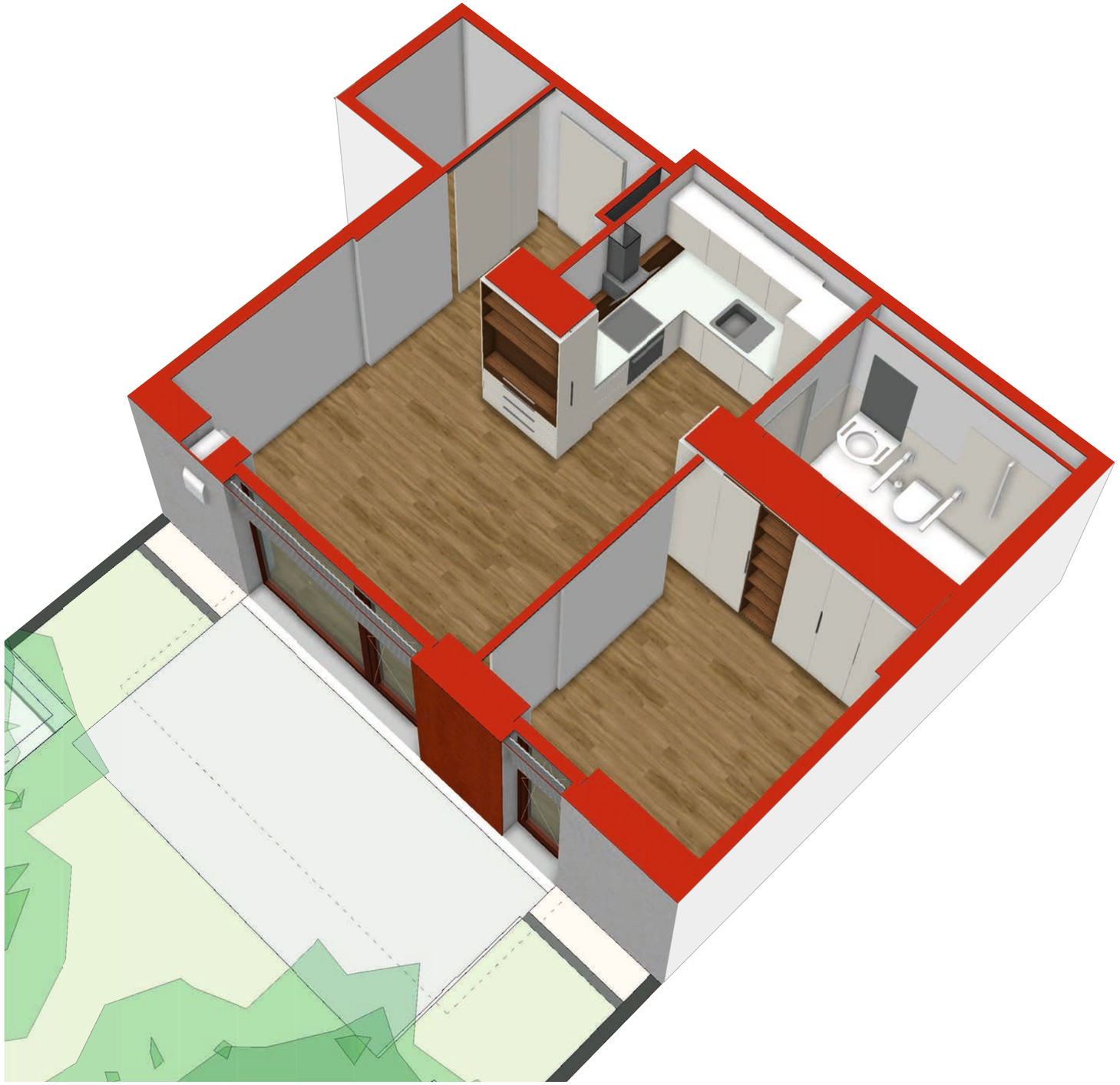

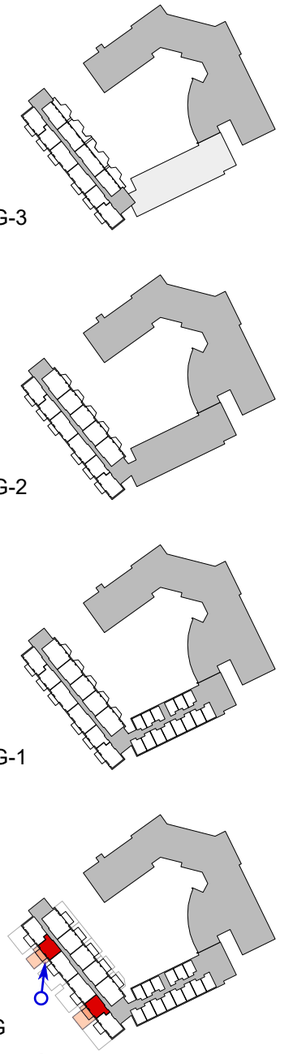

Lageplan

M1:2500

Planinhalt 3D Darstellung

Wohnung 0.05-W
Wohnung 0.02-W gespiegelt

Ausrichtung	Massstab	Erstellt am
		23.01.23

Projekt

Erweiterung
Seniorenhaus Grafing

Hans-Eham-Platz 2 - 4
85567 Grafing b. M.

Architekt

BESLMÜLLER KIESEWETTER
STUDIO_**PLUS** ARCHITEKTEN
München Grafing

Bauherr

Stiftung Seniorenhaus Grafing Bau-GmbH
Hans-Eham-Platz 2 - 4
85567 Grafing b. M.

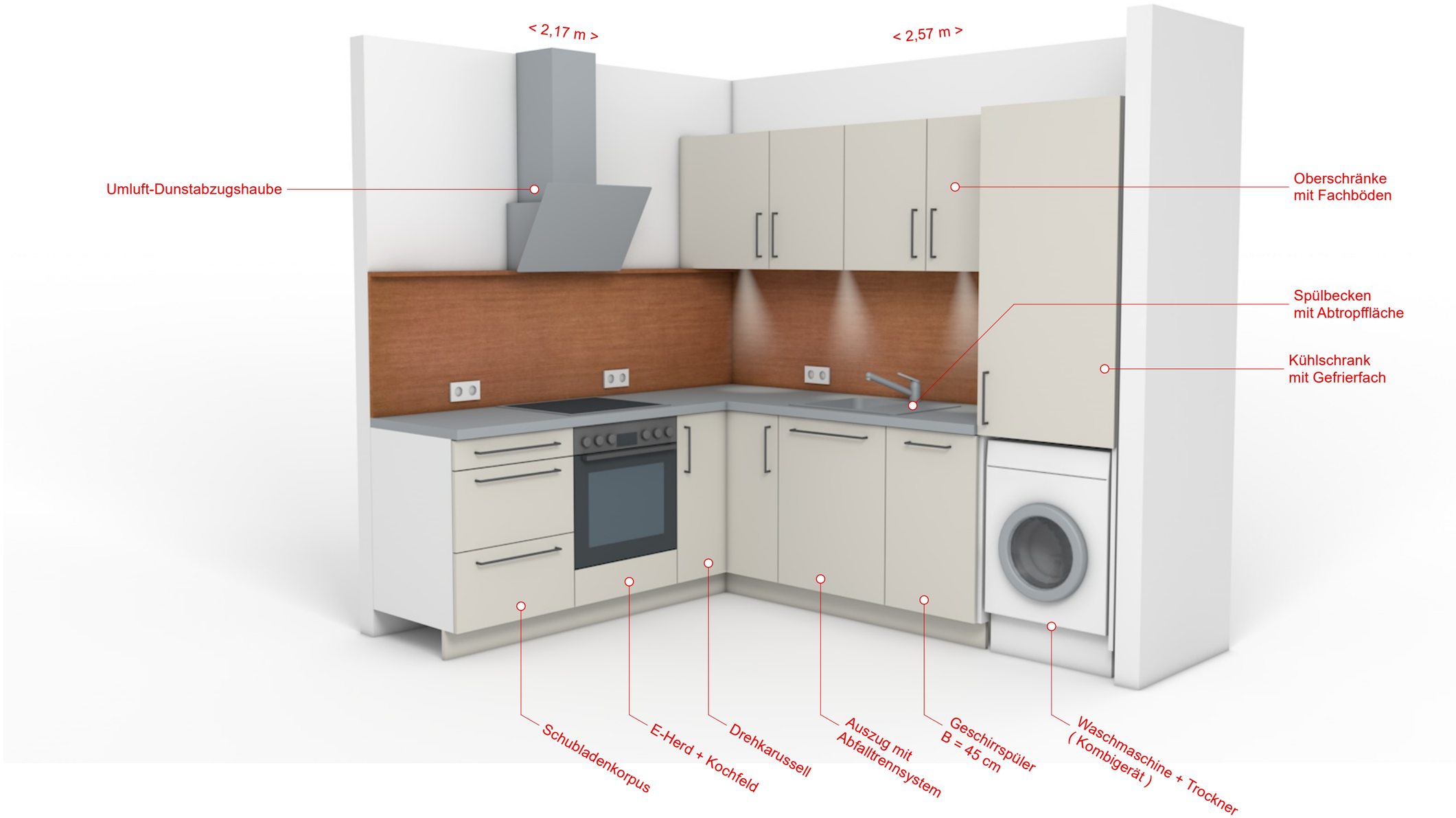

Planinhalt

Küche 2,57m x 2,17m

Variante	Ausrichtung	Massstab	Erstellt am
			23.01.23

Projekt

Erweiterung
Seniorenhaus Grafing
Hans-Eham-Platz 2 - 4
85567 Grafing b. M.

Architekt

BESLMÜLLER KIESEWETTER
STUDIO_**PLUS** ARCHITEKTEN
München Grafing

Bauherr

Stiftung Seniorenhaus Grafing Bau-GmbH
Hans-Eham-Platz 2 - 4
85567 Grafing b. M.

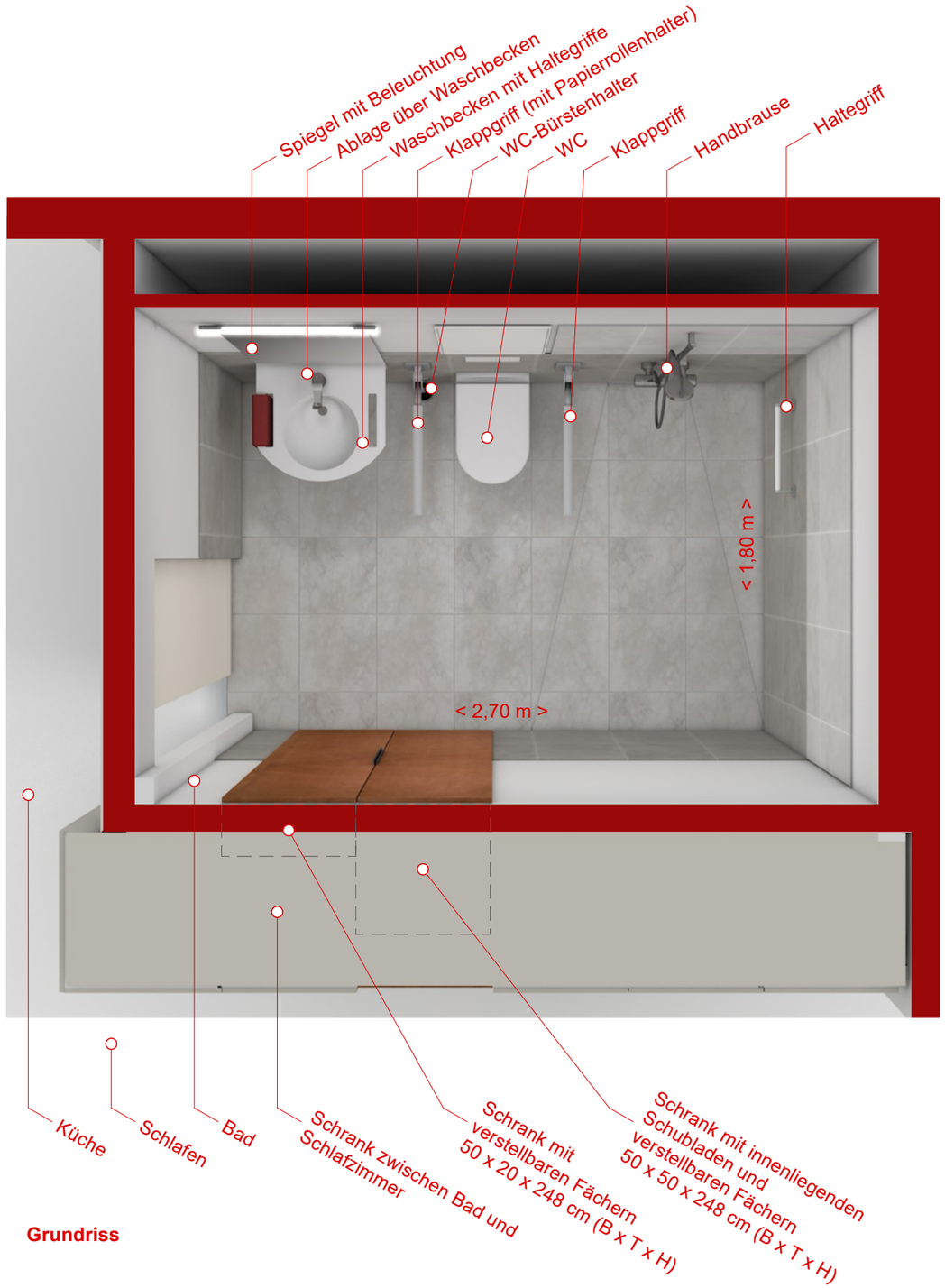

Grundriss

Ansicht

Planinhalt

Bad 2,70m x 1,80m

Variante	Ausrichtung	Massstab	Erstellt am
			23.01.23

Projekt

Erweiterung
Seniorenhaus Grafing

Hans-Eham-Platz 2 - 4
85567 Grafing b. M.

Architekt

BESLMÜLLER KIESEWETTER
STUDIO_**PLUS** ARCHITEKTEN
München Grafing

Bauherr

Stiftung Seniorenhaus Grafing Bau-GmbH
Hans-Eham-Platz 2 - 4
85567 Grafing b. M.

Badseite (offen)

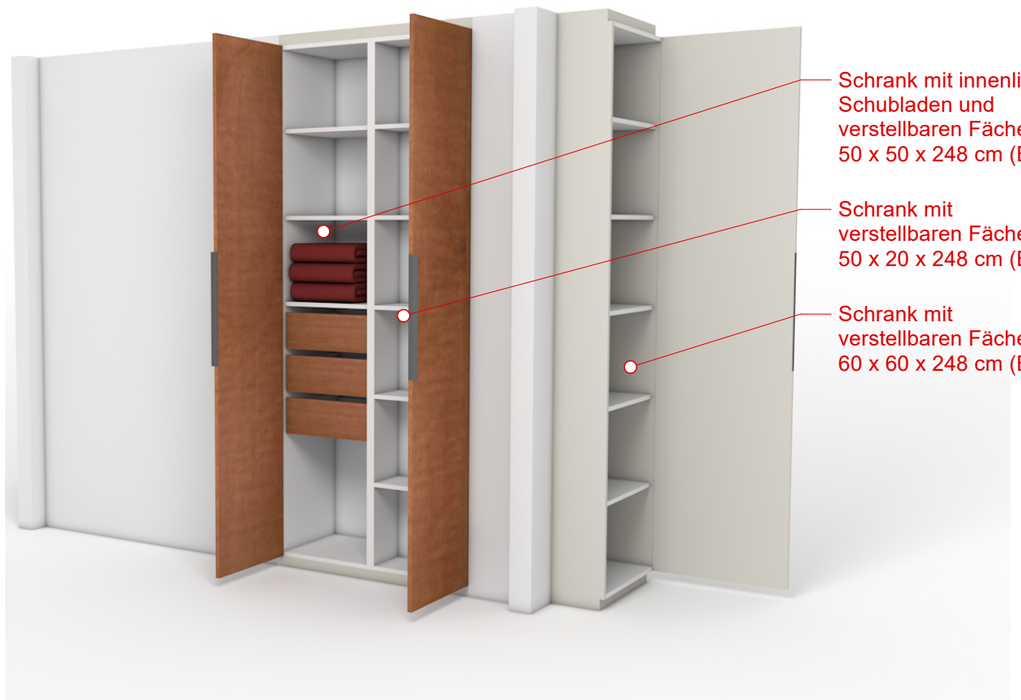

Schlafzimmerseite (offen)

Badseite (geschlossen)

Schlafzimmerseite (geschlossen)

Planinhalt

Schrank zwischen Bad und Schlafzimmer

Variante	Ausrichtung	Massstab	Erstellt am
			23.01.23

Projekt

Erweiterung Seniorenhaus Grafing

Hans-Eham-Platz 2 - 4
85567 Grafing b. M.

Architekt

BESLMÜLLER KIESEWETTER
STUDIO_**PLUS** ARCHITEKTEN
München Grafing

Bauherr

Stiftung Seniorenhaus Grafing Bau-GmbH
Hans-Eham-Platz 2 - 4
85567 Grafing b. M.

Planinhalt

TV Schrank

Variante	Ausrichtung	Massstab	Erstellt am
			23.01.23

Projekt

Erweiterung
Seniorenhaus Grafing
Hans-Eham-Platz 2 - 4
85567 Grafing b. M.

Architekt

BESLMÜLLER KIESEWETTER
STUDIO_**PLUS** ARCHITEKTEN
München Grafing

Bauherr

Stiftung Seniorenhaus Grafing Bau-GmbH
Hans-Eham-Platz 2 - 4
85567 Grafing b. M.

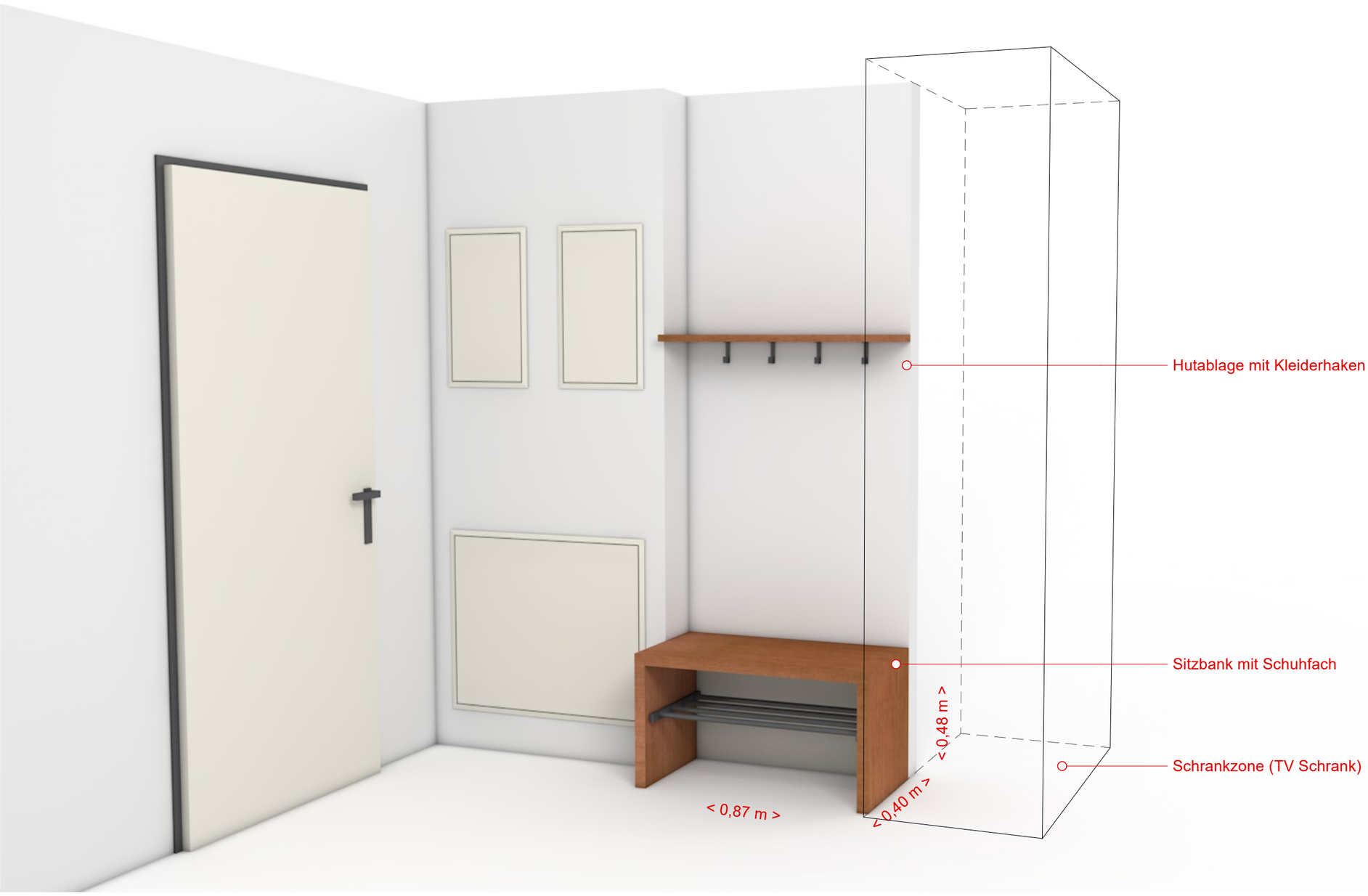

Planinhalt

Garderobe

Variante	Ausrichtung	Massstab	Erstellt am
			23.01.23

Projekt

Erweiterung
Seniorenhaus Grafing
Hans-Eham-Platz 2 - 4
85567 Grafing b. M.

Architekt

BESLMÜLLER KIESEWETTER
STUDIO_**PLUS** ARCHITEKTEN
München Grafing

Bauherr

Stiftung Seniorenhaus Grafing Bau-GmbH
Hans-Eham-Platz 2 - 4
85567 Grafing b. M.